

Todas las piezas deben ir debidamente marcadas y con una cinta para colgar

Uniforme

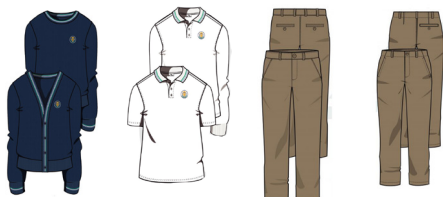

### Las alumnas

#### Según el modelo propio:

pantalón largo color camel, polo blanco con escudo y chaqueta o jersey azul marino con el escudo.

En **verano** las alumnas de primaria podrán utilizar bermudas color camel.

Abrigo trenca, marinera o anorak azul marino o negro (unicromo, sin estampado).

**Zapatos** negros o azul marino con calcetines, azul marino. En verano podrán utilizar abarcas azul marino.

Respecto a los **accesorios**, serán de los colores propios del uniforme (azul marino o blanco) y discretos (un par de pendientes, un reloj, un collar y pulseras sin ostentación).

Además usarán, **según el modelo, el chándal y el babero**

El pantalón y la falda del uniforme actual tanto de invierno como de verano, subsistirá hasta el curso 2023-24 con el pantalón color camel. Por otro lado, el próximo curso 2021-22, ya no se podrá utilizar ni la camisa Oxford azul, ni el polo azul marino.

### Los alumnos

#### Según el modelo propio:

pantalón color camel, polo blanco con escudo y chaqueta o jersey azul marino con el escudo.

En **verano** los alumnos de primaria podrán utilizar bermudas color camel.

Abrigo trenca, marinera o anorak azul marino o negro (unicromo, sin estampados).

**Zapatos** negros o azul marino con calcetines, azul marino. En verano podrán utilizar abarcas azul marino.

Respecto a los **accesorios**, serán de los colores propios del uniforme (azul marino o blanco) y discretos.

Además usarán, **según el modelo, el chándal y el babero**



### Viernes, 10:

**9.00h.** 1º y 2º EP

**10.00h.** 3º y 4º EP

**11.30h.** 5º y 6º EP

A partir del lunes 13, TODOS los grupos se incorporarán al Centro a la hora establecida.

La entrada al centro será por el **ACCESO ASIGNADO**, siguiendo este horario:

Adaptación



### Martes: día de la fruta

En la hora del recreo de la mañana, los niños podrán tomar la merienda: bocadillos, galletas, fruta, etc.

Deberán traerlo en una fiambarrera o bolsa de tela debidamente marcada y de fácil apertura.

Al mismo tiempo, nos parece muy importante, y os recomendamos, que los niños antes de salir de casa tomen un desayuno completo

Meriendas



### Es recomendable que en EP las salidas no sean durante el horario escolar.

En caso de que un alumno necesite salir del colegio en horario lectivo, deberá comunicarse al tutor, ya sea por Educamos o a través de la agenda y lo hará coincidiendo con el cambio de sesiones que figura en las agendas de los alumnos.

Salidas



Para nuestro centro es importante fomentar y mantener un buen clima de convivencia, aspecto que trabajamos a lo largo del curso.

La normativa de convivencia que se encuentra recogida en la agenda escolar, es una síntesis de la normativa en vigor que se recoge en el plan de convivencia del centro y en el reglamento de régimen interno.

Tanto alumnos como familias se comprometen a conocer y respetar dicha normativa.

Convivencia



Es indispensable que se revise cada día. En él se debe anotar todo cambio que afecte a la vida del alumno.

Cuando el niño necesite hacer un régimen especial. Cuando se desee concertar una entrevista con el tutor.

Cuando una persona diferente a los padres recoja a los niños, deben notificárselo al tutor a través del Educamos.

Cuando los niños que usan el servicio de autocar sean recogidos por sus padres o por personas autorizadas.

Educamos



Es la herramienta de trabajo de los alumnos que les permitirá:

- Organizar su tiempo
- Fomentar la responsabilidad y la autonomía
- Ser creativos
- Medir resultados

Por tanto, es importante animarles a utilizarla diariamente y evitar usarla nosotros como medio de comunicación.

Agenda

### Septiembre

**10** Inicio de curso infantil, primaria y secundaria.

### Octubre

**11** Día no lectivo  
**12** Fiesta Nacional

### Noviembre

**1** Todos los Santos

### Diciembre

**6** Día de la Constitución  
**7** Día no lectivo  
**8** Fiesta de la Inmaculada  
**23** Inicio vacaciones Navidad

### Enero

**6** Día de Reyes  
**10** Inicio de las clases  
**20** San Sebastián

### Febrero

**28** Fiesta escolar unificada

### Marzo

**1** Día de les Illes Balears  
**2** Día no lectivo

### Abril

**14** Inicio vacaciones de Semana Santa  
**25** Inicio de las clases

### Mayo

**1** Día del trabajo

### Junio

**1** Jornada continua  
**23** Finalizan las clases

Totes les peces han d'anar degudament marcades i amb una cinta per penjar.

Uniforme

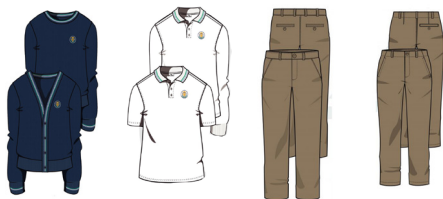

### Les alumnes

#### Segons el model propi:

pantalons color camel, polo blanc amb l'escut i jaqueta o jersei blau marí amb l'escut.

A l'estiu les alumnes de primària podran utilitzar bermudes color camel.

Abric trenca, marinerà o anorac blau marí o negre (un sol color, sense estampat).

**Sabates** negres o blau marí amb calceïns blau marí. A l'estiu podran utilitzar avarques blau marí.

Pel que fa als **accessoris**, seran dels colors propis de l'uniforme (blau marí o blanc) i discrets (un parell d'arracades, un rellotge, un collaret i polseres sense ostentació).

A més faran servir, **segons el model, el xandall i la bata**

### Els alumnos

#### Segons el model propi:

pantalons color camel, polo blanc amb l'escut i jaqueta o jersei blau marí amb l'escut.

A l'estiu els alumnos de primària podran utilitzar bermudes color camel.

Abric trenca, marinerà o anorac blau marí o negre (un sol color, sense estampat).

**Sabates** negres o blau marí amb calceïns blau marí. A l'estiu podran utilitzar avarques blau marí.

Pel que fa als **accessoris**, seran dels colors propis de l'uniforme (blau marí o blanc) i discrets.

A més faran servir, **segons el model, el xandall i la bata**

Els pantalons i la falda de l'uniforme actual tant d'hivern com d'estiu, subsistirà fins el curs 2023-24 amb els pantalons color camel. D'altra banda, el proper curs 2021-22, ja no es podrà utilitzar ni la camisa Oxford blava, ni el polo blau marí.



L'entrada al centre serà per l'**ACCÉS ASSIGNAT**,

**Divendres, 10:**

**9.00h.** 1r i 2n EP

**10.00h.** 3r i 4tEP

**11.30h.** 5è i 6è EP

A partir de **dilluns 13** tots els grups s'incorporaran al centre a l'hora establerta

Adaptació



**Dimarts: dia de la fruita**

A l'hora del pati del matí, els alumnes podran prendre un petit refrigeri: galetes, fruita, etc.

Hauran de dur-lo en una carmanyola o bossa de tela degudament marcada i de fàcil obertura.

Tot i això, ens pareix molt important i els recomanem que els alumnes, abans de sortir de casa, prenguin l'esmorzar, com de costum.

Berenars



**És recomanable que en EP les sortides no siguin durant l'horari escolar.**

En cas que un alumne necessiti sortir de l'escola en horari lectiu, s'ha de comunicar al tutor, ja sigui per Educamos o a través de l'agenda i ho farà coincidint amb el canvi de sessions que figura en les agendas dels alumnes.

Sortides



Per al nostre centre és important fomentar i mantenir un bon clima de convivència, aspecte que treballem al llarg del curs.

La normativa de convivència que es troba recollida a l'agenda escolar, és una síntesi de la normativa vigent que es recull en el pla de convivència del centre i en el reglament de règim intern.

Tant els alumnes com les famílies es comprometen a conèixer i respectar aquesta normativa.

Convivència



És indispensable que es revisi cada dia . En ell, s'ha d'anotar qualsevol canvi que afecti a la vida de l'alumne

Quan l'alumne necessiti fer un règim especial.

Quan es desitgi concertar una entrevista amb el tutor.

Si recull l'alumne una persona diferent als pares, s'haurà de notificar al tutor a través de l'Educ@mos.

Quan els alumnes que utilitzen el servei d'autocar hagin de ser recollits pels seus pares o per persones autoritzades.

Educ@mos



És l'eina de treball dels alumnes que els permetrà:

- Organitzar el seu temps
- Fomentar la responsabilitat i la autonomia
- Ser creatius
- Mesurar resultats

Per tant, és important animar-los a utilitzar-la diàriament i evitar usar-la nosaltres com a medi de comunicació.

Agenda

### Setembre

**10** Inici de curs infantil, primària i secundària.

### Octubre

**11** Dia no lectiu  
**12** Festa Nacional

### Novembre

**1** Tots Sants

### Desembre

**6** Dia de la Constitució  
**7** Dia no lectiu  
**8** Festa de la Immaculada  
**23** Inici vacances de Nadal

### Gener

**6** Festa dels Reis  
**10** Inici de les classes  
**20** Sant Sebastià

### Febrer

**28** Festa escolar unificada

### Març

**1** Dia de les Illes Balears  
**2** Dia no lectiu

### Abril

**14** Inici vacances de Setmana Santa  
**25** Inici de les classes

### Maig

**1** Dia del treball

### Juny

**1** Jornada continua  
**23** Finalitzen les classes