

Todas las piezas deben ir debidamente marcadas y con una cinta para colgar

Uniforme

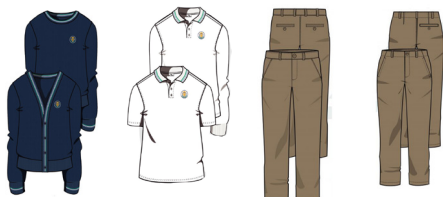

Las alumnas

Según el modelo propio:

pantalón largo color camel, polo blanco con escudo y chaqueta o jersey azul marino con el escudo.

En **verano** las alumnas de primaria podrán utilizar bermudas color camel.

Abrigo trenca, marinera o anorak azul marino o negro (unicromo, sin estampado).

Zapatos negros o azul marino con calcetines, azul marino. En verano podrán utilizar abarcas azul marino.

Respecto a los **accesorios**, serán de los colores propios del uniforme (azul marino o blanco) y discretos (un par de pendientes, un reloj, un collar y pulseras sin ostentación).

Además usarán, **según el modelo, el chándal y el babero**

El pantalón y la falda del uniforme actual tanto de invierno como de verano, subsistirá hasta el curso 2023-24 con el pantalón color camel.

Los alumnos

Según el modelo propio:

pantalón color camel, polo blanco con escudo y chaqueta o jersey azul marino con el escudo.

En **verano** los alumnos de primaria podrán utilizar bermudas color camel.

Abrigo trenca, marinera o anorak azul marino o negro (unicromo, sin estampados).

Zapatos negros o azul marino con calcetines, azul marino. En verano podrán utilizar abarcas azul marino.

Respecto a los **accesorios**, serán de los colores propios del uniforme (azul marino o blanco) y discretos.

Además usarán, **según el modelo, el chándal y el babero**



Lunes, 12:

9.00h. 1º y 2º EP

10.00h. 3º y 4º EP

11.30h. 5º y 6º EP

A partir del **martes 13**, TODOS los grupos se incorporarán al Centro a la hora establecida.

La entrada al centro será por el **ACCESO ASIGNADO**, siguiendo este horario:

Adaptación



Martes: día de la fruta

En la hora del recreo de la mañana, el alumnado podrá tomar la merienda: bocadillos, galletas, fruta, etc.

Deberá traerlo en una fiambarrera o bolsa de tela debidamente marcada y de fácil apertura.

Al mismo tiempo, nos parece muy importante, y os recomendamos, que antes de salir de casa tomen un desayuno completo

Meriendas



Es recomendable que en EP las salidas no sean durante el horario escolar.

En caso de que el alumno o la alumna necesite salir del colegio en horario lectivo, deberá comunicarse al tutor o tutora, ya sea por Educamos o a través de la agenda y lo hará coincidiendo con el cambio de sesiones que figura en las agendas del alumnado.

Salidas



Para nuestro centro es importante fomentar y mantener un buen clima de convivencia, aspecto que trabajamos a lo largo del curso.

La normativa de convivencia que se encuentra recogida en la agenda escolar, es una síntesis de la normativa en vigor que se recoge en el plan de convivencia del centro y en el reglamento de régimen interno.

Tanto el alumnado como sus familias se comprometen a conocer y respetar dicha normativa.

Convivencia



Es indispensable que se revise cada día. En él se debe anotar todo cambio que afecte a la vida del alumnado.

Cuando el alumnado necesite hacer un régimen especial.

Cuando se desee concertar una entrevista con el tutor o tutora

Si recoge al alumno o alumna una persona diferente a la madre o padre, deben notificárselo al tutor o tutora a través del Educamos.

Cuando el alumnado que usa el servicio de autocar sea recogido por su madre, padre o por personas autorizadas.

Educamos



Es la herramienta de trabajo del alumnado que les permitirá:

- Organizar su tiempo
- Fomentar la responsabilidad y la autonomía
- Ser creativos
- Medir resultados

Por tanto, es importante animarles a utilizarla diariamente y evitar usarla nosotros como medio de comunicación.

Agenda

Septiembre

12 Inicio de curso infantil, primaria y secundaria

Octubre

12 Fiesta Nacional
16 Día de la Pureza
31 Día no lectivo

Noviembre

1 Todos los Santos

Diciembre

6 Día de la Constitución
8 Fiesta de la Inmaculada
9 Día no lectivo
22 Inicio vacaciones Navidad (al medio día)
24 Misa de Navidad en el Colegio

Enero

6 Día de Reyes
9 Inicio de las clases
20 San Sebastián
30 Día de la Paz

Febrero

22 Miércoles de ceniza
27 Día no lectivo
28 Fiesta escolar unificada

Marzo

1 Día de les Illes Balears

Abril

5 Inicio vacaciones de Semana Santa (al medio día)
17 Inicio de las clases
23 Llegada de Madre Alberta a la Pureza

Mayo

1 Día del trabajo

Junio

1 Jornada continua
23 Finalizan las clases

Totes les peces han d'anar degudament marcades i amb una cinta per penjar.

Uniforme



Les alumnes

Segons el model propi:

pantalons color camel, polo blanc amb l'escut i jaqueta o jersei blau marí amb l'escut.

A l'estiu les alumnes de primària podran utilitzar bermudes color camel.

Abric trenca, marinerà o anorac blau marí o negre (un sol color, sense estampat).

Sabates negres o blau marí amb calceïns blau marí. A l'estiu podran utilitzar avarques blau marí.

Pel que fa als **accessoris**, seran dels colors propis de l'uniforme (blau marí o blanc) i discrets (un parell d'arracades, un rellotge, un collaret i polseres sense ostentació).

A més faran servir, **segons el model, el xandall i la bata**

Els alumnes

Segons el model propi:

pantalons color camel, polo blanc amb l'escut i jaqueta o jersei blau marí amb l'escut.

A l'estiu els alumnes de primària podran utilitzar bermudes color camel.

Abric trenca, marinerà o anorac blau marí o negre (un sol color, sense estampat).

Sabates negres o blau marí amb calceïns blau marí. A l'estiu podran utilitzar avarques blau marí.

Pel que fa als **accessoris**, seran dels colors propis de l'uniforme (blau marí o blanc) i discrets.

A més faran servir, **segons el model, el xandall i la bata**

Els pantalons i la falda de l'uniforme actual tant d'hivern com d'estiu, subsistirà fins el curs 2023-24 amb els pantalons color camel.



L'entrada al centre serà per l'**ACCÉS ASSIGNAT**,
Dilluns, 12:

9.00h. 1r i 2n EP

10.00h. 3r i 4tEP

11.30h. 5è i 6è EP

A partir de **dimarts 13** tots els grups s'incorporaran al centre a l'hora establerta

Adaptació



Dimarts: dia de la fruita

A l'hora del pati del matí, l'alumnat podrà prendre un petit refrigeri: galetes, fruita, etc.

Haurà de dur-lo en una carmanyola o bossa de tela degudament marcada i de fàcil obertura.

Tot i això, ens pareix molt important i els recomanem que, abans de sortir de casa, prengui l'esmorzar, com de costum.

Berenars



Es recomana que en EP les sortides no siguin durant l'horari escolar.

En cas que l'alumnat necessiti sortir de l'escola en horari lectiu, s'ha de comunicar al tutor, ja sigui per Educamos o a través de l'agenda i ho farà coincidint amb el canvi de sessions que figura en les agendas dels alumnes.

Sortides



Per al nostre centre és important fomentar i mantenir un bon clima de convivència, aspecte que treballem al llarg del curs.

La normativa de convivència que es troba recollida a l'agenda escolar, és una síntesi de la normativa vigent que es recull en el pla de convivència del centre i en el reglament de règim intern.

Tant l'alumnat com les famílies es comprometen a conèixer i respectar aquesta normativa.

Convivència



És indispensable que es revisi cada dia . En ell, s'ha d'anotar qualsevol canvi que afecti a la vida de l'alumnat

Quan l'alumnat necessiti fer un règim especial.

Quan es desitgi concertar una entrevista amb el tutor o tutora

Si recull l'alumnat una persona diferent a la mare o al pare, s'haurà de notificar al tutor o tutora a través de l'Educ@mos.

Quan l'alumnat que utilitzi el servei d'autocar hagi de ser recollits per la seva mare, pare o per persones autoritzades.

Educ@mos



És l'eina de treball de l'alumnat que els permet:

- **Organitzar el seu temps**
- **Fomentar la responsabilitat i la autonomia**
- **Ser creatius**
- **Mesurar resultats**

Per tant, és important animar-los a utilitzar-la diàriament i evitar usar-la nosaltres com a medi de comunicació.

Agenda

Setembre

12 Inici de curs infantil, primària i secundària.

Octubre

12 Festa Nacional
16 Dia de la Puresa
31 Dia no lectiu

Novembre

1 Tots Sants

Desembre

6 Dia de la Constitució
8 Festa de la Immaculada
9 Dia no lectiu
22 Inici vacances de Nadal (al migdia)
24 Misa de Nadal a l'escola

Gener

6 Festa dels Reis
9 Inici de les classes
20 Sant Sebastià
30 Dia de la Pau

Febrer

22 Dimecres de cendra
27 Dia no lectiu
28 Festa escolar unificada

Març

1 Dia de les Illes Balears

Abril

5 Inici vacances de Setmana Santa (al migdia)
17 Inici de les classes
23 Arribada de Madre Alberta a la Puresa

Maig

1 Dia del treball

Juny

1 Jornada continua
23 Finalitzen les classes