

Los días que tienen Educación Física, los alumnos tendrán que venir de su casa vestidos con el chándal del colegio.

### Uniforme

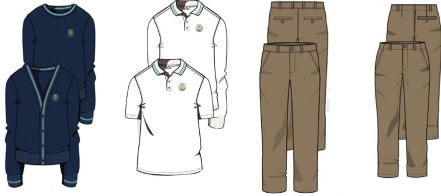

#### Las alumnas

**Según el modelo propio:** pantalón largo color camel, polo blanco con escudo y chaqueta o jersey azul marino con el escudo. En **verano** las alumnas podrán utilizar bermudas color camel.

Abrigo trenca, marinera o anorak azul marino o negro (unicromo, sin estampado).

**Zapatos** negros o azul marino con calcetines, azul marino. En verano podrán utilizar abarcas azul marino

Respecto a los **accesorios**, serán de los colores propios del uniforme (azul marino o blanco) y discretos (un par de pendientes, un reloj, un collar y pulseras sin ostentación).

Además usarán, **según el modelo, el chándal**

#### Los alumnos

**Según el modelo propio:** pantalón color camel, polo blanco con escudo y chaqueta o jersey azul marino con el escudo. En **verano** los alumnos podrán utilizar bermudas color camel.

Abrigo trenca, marinera o anorak azul marino o negro (unicromo, sin estampados)

**Zapatos** negros o azul marino con calcetines, azul marino. En verano podrán utilizar abarcas azul marino

Respecto a los **accesorios**, serán de los colores propios del uniforme (azul marino o blanco) y discretos.

Además usarán, **según el modelo, el chándal**

#### Los alumnos y alumnas que van de uniforme:

No pueden llevar el pelo teñido de colores no naturales.

No portarán tatuajes visibles.

No llevarán las uñas pintadas.

Todo lo que no queda explicitado en la parte de uniforme, no es propio del mismo y **llevarlo es considerado una falta contraria a la normativa del uso de uniforme**

#### 1º y 2º ESO

**Lunes, miércoles y viernes:**

de 7.50/8 a 13.55h

**Martes y jueves:**

de 7.50/8 a 13.55h y de 15.10 a 17h

**Septiembre y Junio:**

**LU-VI:** de 7.50/8 a 14.00h

#### 3º y 4º ESO

**Lunes, jueves y viernes:**

de 7.50/8-13.55h

**Martes:**

de 7.50/8-13.55h y 15.10h-17h

**Miércoles:**

de 7.50/8-14.50h

Horario



La entrada al centro será por el **ACCESO ASIGNADO**,

**Miércoles, 11:**

**8.00h.** 1º y 2º ESO

**10.30h.** 3º y 4º ESO

A partir del **jueves 12**, TODOS los grupos se incorporarán al Centro a la hora establecida.

Adaptación



Para nuestro centro es importante fomentar y mantener un buen clima de convivencia, aspecto que trabajamos a lo largo del curso.

La normativa de convivencia que se encuentra recogida en la agenda escolar, es una síntesis de la normativa en vigor que se recoge en el plan de convivencia del centro y en el reglamento de régimen interno.

Tanto el alumnado como familias se comprometen a conocer y respetar dicha normativa.

Convivencia



Es la herramienta de trabajo del alumnado que les permitirá:

- **Organizar su tiempo**
- **Fomentar la responsabilidad y la autonomía**
- **Medir resultados**

Por tanto, es importante animarles a utilizarla diariamente y evitar usarla nosotros como medio de comunicación.

Agenda

#### Septiembre

**11** Inicio de curso infantil, primaria y secundaria

#### Octubre

**1** Inicio jornada partida  
**12** Fiesta Nacional  
**16** Día de la Pureza

#### Noviembre

**1** Todos los Santos

#### Diciembre

**5** Día no lectivo  
**6** Día de la Constitución  
**8** Fiesta de la Inmaculada

**20** Inicio vacaciones Navidad (jornada intensiva)

**24** Misa de Navidad en el Colegio

#### Enero

**6** Día de Reyes  
**8** Inicio de las clases  
**20** San Sebastián  
**30** Día de la Paz

#### Febrero

**28** Fiesta escolar unificada

#### Marzo

**1** Día de les Illes Balears  
**3** Día no lectivo

#### Abril

**16** Inicio de las vacaciones de Semana Santa (jornada intensiva)

**23** Llegada de Madre Alberta a la Pureza

**28** Inicio de las clases

#### Mayo

**1** Día del trabajo  
**2** Día no lectivo

#### Junio

**2** Jornada intensiva  
**20** Finalizan las clases

Els dies que tenen Educació Física, els alumnes hauran de venir de ca seva vestits amb el xandall del col·legi.

**Uniforme**

**Les alumnes**

**Segons el model propi:** pantalons color camel, polo blanc amb l'escut i jaqueta o jersei blau marí amb l'escut.

A l'estiu les alumnes podran utilitzar bermudes color camel.

Abric trenca, marinera o anorac blau marí o negre (un sol color, sense estampat).

**Sabates** negres o blau marí amb calcetins blau marí. A l'estiu podran utilitzar avarques blau marí.

Pel que fa als **accessoris**, seran dels colors propis de l'uniforme (blau marí o blanc) i discrets (un parell d'arracades, un rellotge, un collaret i polseres sense ostentació).

A més faran servir, **segons el model, el xandall.**

**Els alumnes**

**Segons el model propi:** pantalons color camel, polo blanc amb l'escut i jaqueta o jersei blau marí amb l'escut.

A l'estiu els alumnes podran utilitzar bermudes color camel.

Abric trenca, marinera o anorac blau marí o negre (un sol color, sense estampat).

**Sabates** negres o blau marí amb calcetins blau marí. A l'estiu podran utilitzar avarques blau marí.

Pel que fa als **accessoris**, seran dels colors propis de l'uniforme (blau marí o blanc) i discrets.

A més faran servir, **segons el model, el xandall.**

**Els alumnes i les alumnes que van d'uniforme:**

No poden portar els cabells tenyits de colors no naturals.

No portaran tatuatges visibles

No portaran les ungles pintades.

Tot allò que no roman explicitat a l'apartat UNIFORME és **considerarà contrari a la normativa.**

**1r i 2n ESO**

**dilluns, dimecres i divendres**

de 7.50/8 a 13.55h

**dimarts i dijous**

de 7.50/8 a 13.55h i de 15.10 a 17h

**Setembre i Juny:**

**DL-DV:** de 7.50/8 a 14.00h

**3r i 4t ESO**

**dilluns, dijous i divendres**

de 7.50/8-13.55h

**dimarts**

de 7.50/8-13.55h i 15.10h-17h

**dimecres**

de 7.50/8-14.50h

**Horari**

L'entrada al centre serà per l'**ACCÉS ASSIGNAT**

**Dimecres, 11:**

**8.00h.** 1r i 2n ESO

**10.30h.** 3r i 4t ESO

A partir de **dijous 12** tots els grups s'incorporaran al centre a l'hora establerta.

**Adaptació**

Per al nostre centre és important fomentar i mantenir un bon clima de convivència, aspecte que treballarem durant el curs.

La normativa de convivència que es troba recollida a l'agenda escolar, és una síntesi de la normativa vigent que es recull en el pla de convivència del centre i en el reglament de règim intern.

Tant l'alumnat com les famílies es comprometen a conèixer i respectar aquesta normativa.

**Convivència**

És l'eina de treball de l'alumnat que els permetrà:

- **Organitzar el seu temps**
- **Fomentar la responsabilitat i l'autonomia**
- **Mesurar resultats**

**Per tant, és important animar-los a utilitzar-la diàriament i evitar usar-la nosaltres com a mitjà de comunicació.**

**Agenda**
**Setembre**

**11** Inici de curs infantil, primària y secundària

**Octubre**

**1** Inici jornada partida  
**12** Festa Nacional  
**16** Dia de la Puresa

**Novembre**

**1** Tots Sants

**Desembre**

**5** Dia no lectiu  
**6** Dia de la Constitució  
**8** Festa de la Immaculada  
**20** Inici vacances de Nadal (jornada intensiva)  
**24** Misa de Nadal en el Col·legi

**Gener**

**6** Dia de Reis  
**8** Inici de les classes  
**20** Sant Sebastià  
**30** Dia de la Pau

**Febrer**

**28** Festa escolar unificada

**Març**

**1** Dia de les Illes Balears  
**3** Dia no lectiu

**Abril**

**16** Inici de les vacances de Setmana Santa (jornada intensiva)  
**23** Arribada de Madre Alberta a la Puresa  
**28** Inici de las classes

**Maig**

**1** Dia del treball  
**2** Dia no lectiu

**Juny**

**2** Jornada intensiva  
**20** Finalitzen les classes